



# Ambition Littoral atelier « Prospectif »



## Adapter l'occupation des littoraux, un progressif changement de paradigme ?

*Sylvain RODE*

*Maître de conférences en aménagement et urbanisme*

*Université de Perpignan Via Domitia*

**8 & 9 novembre 2022**

ATELIER « PROSPECTIF »



# Adapter l'occupation des littoraux : pourquoi et à quoi ?



8 & 9 novembre 2022

ATELIER « PROSPECTIF »



Source — Analysis of the (85) - Coastal

ATELIER « PROSPECTIF »



# Ce que s'adapter veut dire

« démarche d'ajustement au climat actuel ou attendu, ainsi qu'à ses conséquences, de manière à en atténuer les effets préjudiciables et à en exploiter les effets bénéfiques » (GIEC, 2012)

S'adapter, c'est « faire avec »

S'adapter nécessite de repenser nos rapports  
aux milieux et à leurs dynamiques



# S'adapter c'est renoncer à certaines formes d'occupation des territoires littoraux



**8 & 9 novembre 2022**  
ATELIER « PROSPECTIF »

# Reculer

## Projet territorial de la basse vallée de la Saône (76)



© Guillaume PAÏN

Source : Photos du point presse du projet territorial de la Saône, septembre 2020

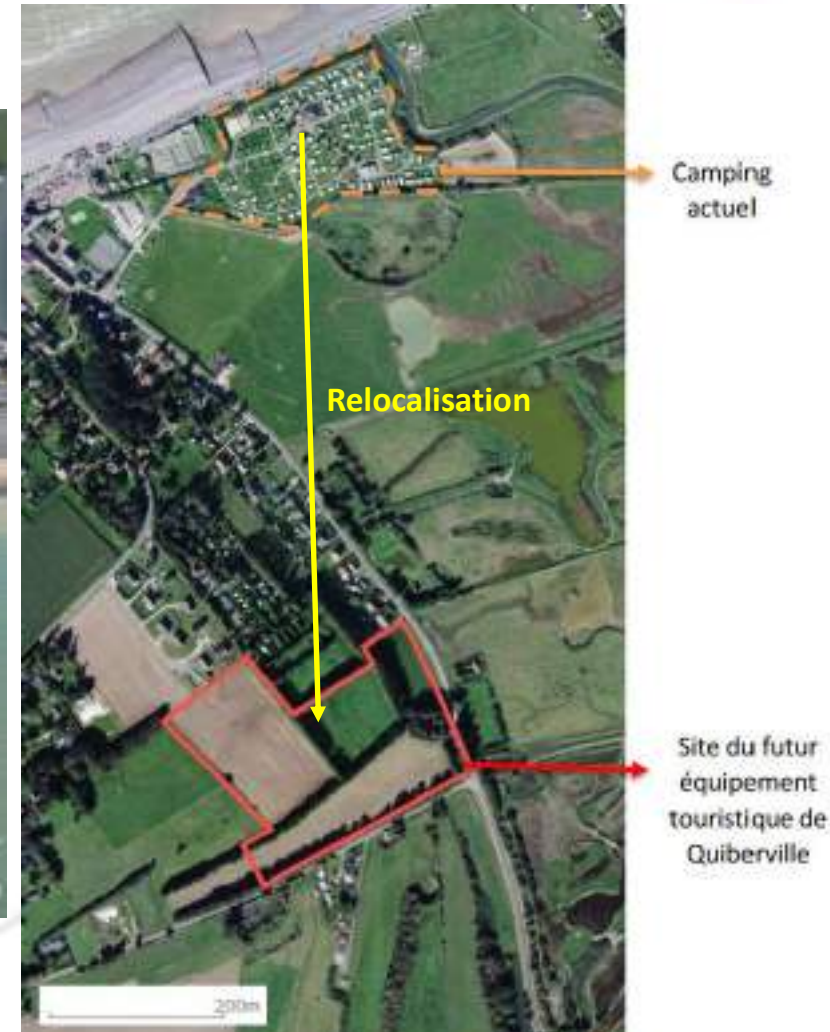

ATELIER « PROSPECTIF »

# Désurbaniser



## La Faute-sur-Mer (Vendée)



8 & 9 novembre 2022  
ATELIER « PROSPECTIF »



# Dépoldériser

## Île Nouvelle (estuaire de la Gironde)



**S'adapter c'est renoncer à certaines formes d'occupation des territoires littoraux**

**S'adapter nécessite de repenser de manière globale l'occupation des territoires (recomposition spatiale)**

**Adapter les littoraux, c'est les ménager, en prendre soin**

**D'un paradigme de la conquête et de la maîtrise à un paradigme du faire avec et du soin**



**Merci !**



**8 & 9 novembre 2022**  
ATELIER « PROSPECTIF »